

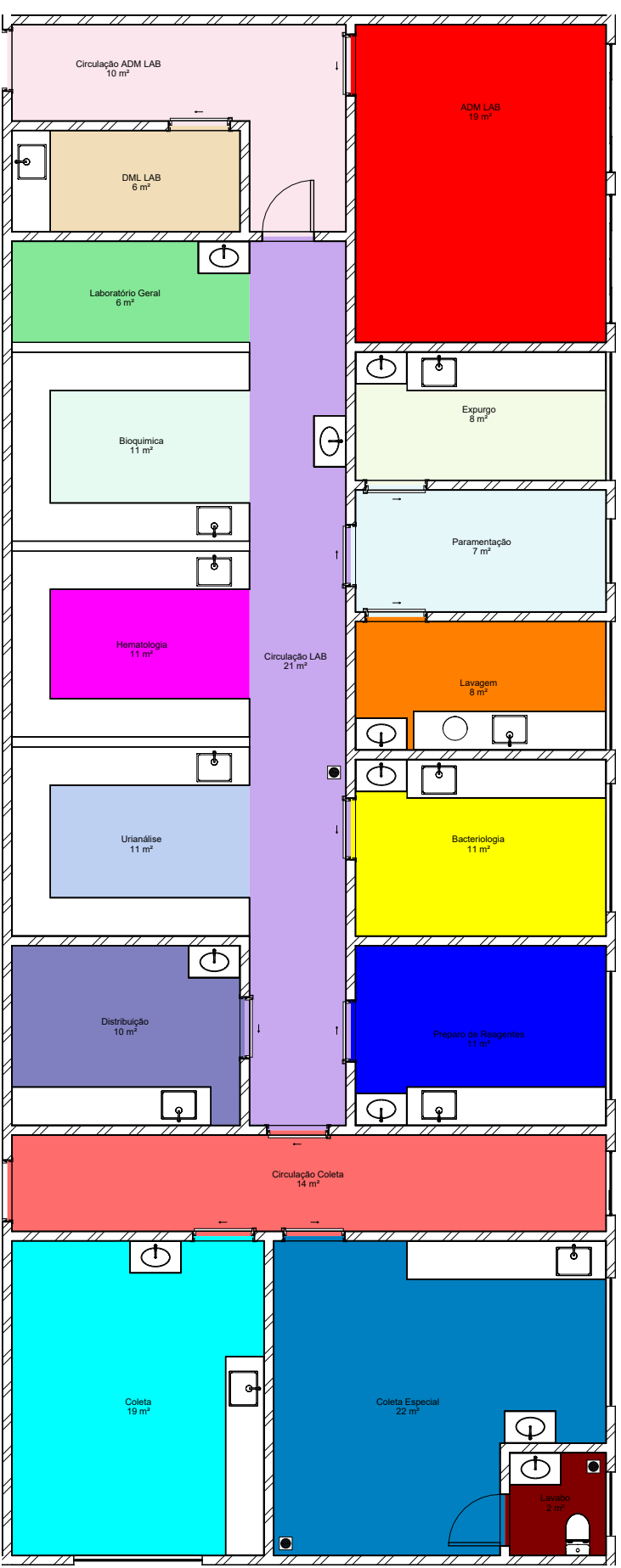

- Legenda**
- Administrativo
  - CAF
  - Farmacia Básica
  - Laboratório
  - Uso Compartilhado\*

\*Ambientes utilizados por todos os setores



2 Laboratório  
1 : 100

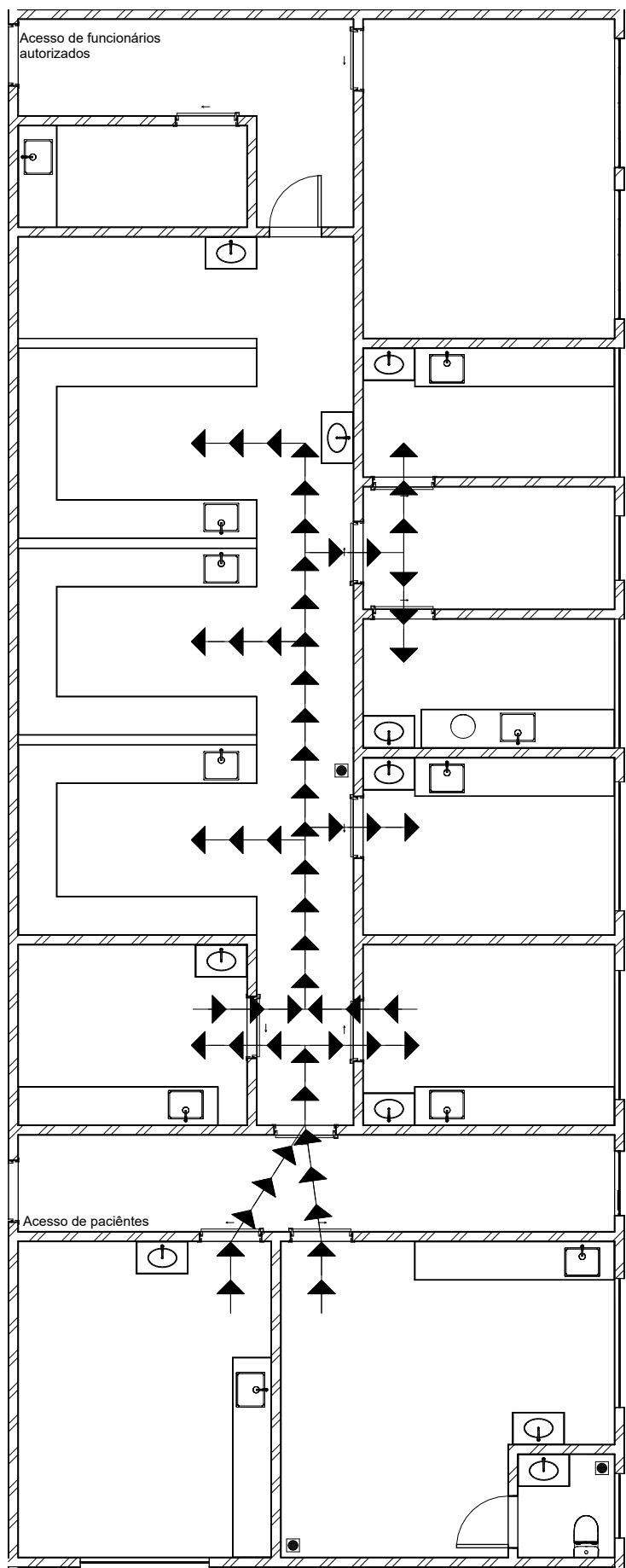

6 Fluxo Laboratorial  
1 : 100

- Legenda**
- Contaminado
  - Organico
  - Reciclavel

5 Depósito de Resíduos  
1 : 100

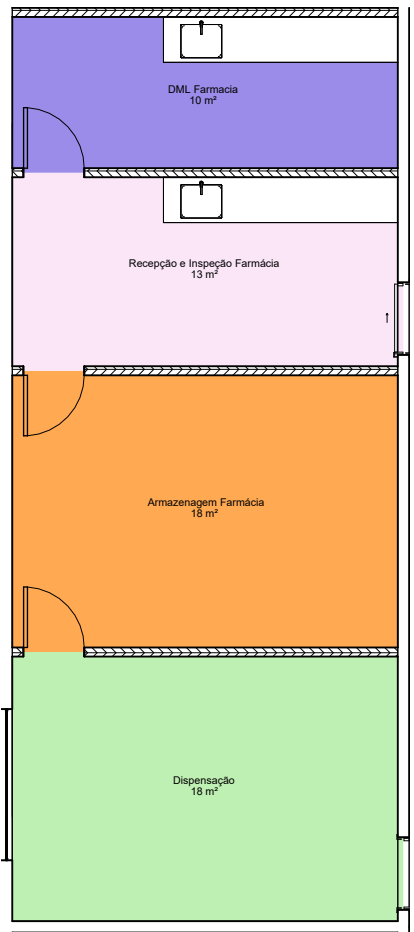

- Legenda**
- Armazenagem Farmácia
  - Dispensação
  - DML Farmacia
  - Lançamento de Sistema / TI
  - Recepção e Inspeção Farmácia

4 Farmacia Básica  
1 : 100

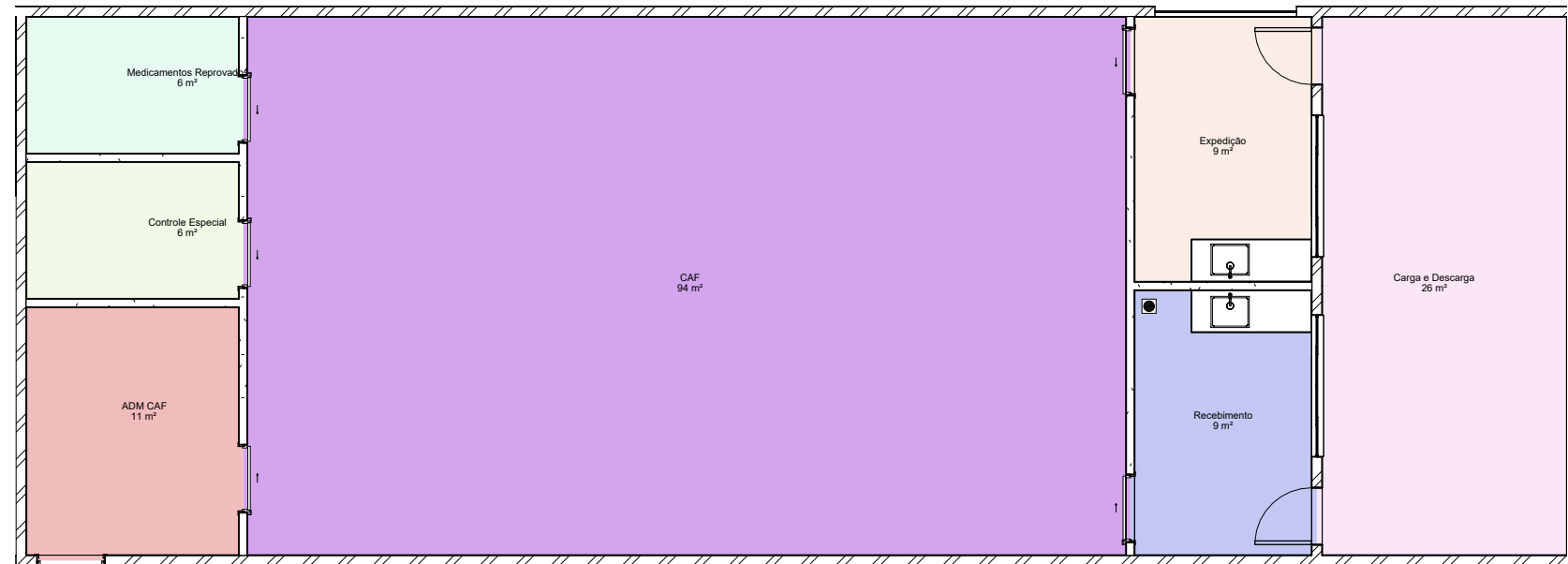

- Legenda**
- ADM CAF
  - CAF
  - Carga e Descarga
  - Controle Especial
  - Expedição
  - Medicamentos Reprovados
  - Recebimento

\*CAF - Armazenamento e quarentena setorizados através das estantes, estrados e freezers; Tamanho desses setores serão definidos periodicamente conforme necessidade.

3 CAF  
1 : 100

Aprovação:		
<b>PBA - PROJETO BÁSICO DE ARQUITETURA</b>		
( X ) CONSTRUÇÃO ( ) ADEQUAÇÃO DE PRÉDIO EXISTENTE ( ) REGULARIZAÇÃO		
 <b>PREFEITURA MUNICIPAL DE CAMPOS DE JÚLIO</b> ESTADO DE MATO GROSSO <a href="http://www.camposdejulio.mt.gov.br">www.camposdejulio.mt.gov.br</a>		
ASSUNTO: Setorização		
CLASSIFICAÇÃO DO ESTABELECIMENTO:		
RAZÃO SOCIAL: Fundo Municipal de Saúde de Campos de Júlio		
NOME FANTASIA: Complexo Municipal de Saúde		
CNPJ: 11.381.070/0001-53		
ENDEREÇO: Avenida Júlio Campos, Quadra 03, Vila Nova		
RESPONSÁVEL TÉCNICO:		
Eduardo Rampanelli Tosetto ENGENHEIRO CIVIL CREA - 122093337		Irineu Marcos Parmeggiani PREFEITO DE CAMPOS DE JÚLIO
DATA: 25 de outubro de 2023	Quadro de Áreas:	PRANCHA:
ESCALA: 1 : 100	Área do Terreno: 3.900,00 m² Área Coberta: 1.465,61 m² Área Construída: 2.656,48 m² Área Permeável: 1.838,96 m²	05/07
REVISÃO:		